

Ao

MUNÍCIPIO DE SINES

LARGO RAMOS DA COSTA, 21 A

7520-159 SINES

N/ REF^a: 003/S.M.

DATA: 2021.NOVEMBRO.10

**PROPOSTA PARA O:
PROCEDIMENTO DE CONSULTA PRÉVIA PARA A
AQUISIÇÃO DO SERVIÇO DE ILUMINAÇÃO PÚBLICA
DE NATAL**

“PROPOSTA”

(Este fascículo é indecomponível e contém 24 páginas – incluindo esta, todas numeradas e rubricadas).

Índice

	Pág.
1. Declaração (Conforme Anexo I do Decreto-Lei nº 18/08, de 29 de Janeiro)	3
2. Proposta	5
3. Lista de Preços Unitários	6
4. Ficha de Caracterização Técnica	8
5. Cronograma	11
6. Meios Empregues	
6.1 Elementos Estruturais	13
6.2 Elementos Elétricos	14
7. Plano de Pagamentos	16
8. Validade da Proposta	17
9. Declaração – Assistência Técnica / Garantia	18
10. Certidão Permanente	19

1. DECLARAÇÃO

ANEXO I DO DECRETO-LEI Nº 18/2008, DE 29 DE JANEIRO
(a que se refere a alínea a) do nº 1 do artigo 57º do Código de Contratos Públicos aprovado pelo DL 18/2008 de 29 de Janeiro)

- 1/2 -

Ao

MUNICÍPIO DE SINES

LARGO RAMOS DA COSTA, 21 A

7520-159 SINES

N/ REFª: 003/S.M.

ASSUNTO: PROCEDIMENTO DE CONSULTA PRÉVIA PARA A AQUISIÇÃO DO SERVIÇO DE ILUMINAÇÃO PÚBLICA DE NATAL

1 – Sandra Marisa Bessa Canha, titular do Cartão de Cidadão n.º 08202694 válido até 16/11/2021, residente na Rua 7, nº 464, R/C Dtº, 4500-369 Espinho, na qualidade de representante legal de **FESTILUZ, Iluminação e Decoração, Lda.**, com sede na Rua do Monte Lírio, nº 18, 4500-078 (Anta) Espinho, com o número de identificação de pessoa coletiva 503787302, tendo tomado inteiro e perfeito conhecimento do caderno de encargos relativo à execução do contrato a celebrar na sequência do **PROCEDIMENTO DE CONSULTA PRÉVIA PARA A AQUISIÇÃO DO SERVIÇO DE ILUMINAÇÃO PÚBLICA DE NATAL**, com a referência **Processo nº 2021/300.10.005/825** declara, sob compromisso de honra, que a sua representada se obriga a executar o referido contrato em conformidade com o conteúdo do mencionado caderno de encargos, relativamente ao qual declara aceitar, sem reservas, todas as suas cláusulas.

2 – Declara também que executará o referido contrato nos termos previstos nos seguintes documentos, que junta em anexo:

DOCUMENTO
- Proposta
- Projeto
- Ficha de Caracterização Técnica
- Certidão da Conservatória do Registo Comercial – Certidão Permanente

3 – Declara ainda que renuncia a foro especial e se submete, em tudo o que respeitar à execução do referido contrato, ao disposto na legislação portuguesa aplicável.

.../...

.../...

4 – Mais declara, sob compromisso de honra, que não se encontra em nenhuma das situações previstas no nº1 do artigo 55º do Código dos Contratos Públicos.

5 - O declarante tem pleno conhecimento de que a prestação de falsas declarações implica, consoante o caso, a exclusão da proposta apresentada ou a caducidade da adjudicação que eventualmente sobre ela recaia e constitui contraordenação muito grave, nos termos do artigo 456º do Código dos Contratos Públicos, a qual pode determinar a aplicação da sanção acessória de privação do direito de participar, como candidato, como concorrente ou como membro de agrupamento candidato ou concorrente, em qualquer procedimento adotado para a formação de contratos públicos, sem prejuízo da participação à entidade competente para efeitos de procedimento criminal.

6 - Quando a entidade adjudicante o solicitar, o concorrente obriga-se, nos termos do disposto no artigo 81º do Código dos Contratos Públicos, a apresentar os documentos comprovativos de que não se encontra nas situações previstas nas alíneas b), d), e) e h) do nº 1 do artigo 55º do referido código.

7 - O declarante tem ainda pleno conhecimento de que a não apresentação dos documentos solicitados nos termos do número anterior, por motivo que lhe seja imputável, determina a caducidade da adjudicação que eventualmente recaia sobre a proposta apresentada e constitui contraordenação muito grave, nos termos do artigo 456º do Código dos Contratos Públicos, a qual pode determinar a aplicação da sanção acessória de privação do direito de participar, como candidato, como concorrente ou como membro de agrupamento candidato ou concorrente, em qualquer procedimento adotado para a formação de contratos públicos, sem prejuízo da participação à entidade competente para efeitos de procedimento criminal.

Espinho, 10 de Novembro de 2021

A GERÊNCIA
Festiluz
ILUMINAÇÃO E DECORAÇÃO, LDA.
N.º 503 787 302
Rua do Monte Lirio, nº 18
4500-078 ANTA
Marisa Canha

Iluminação e Decoração Lda

2. PROPOSTA

(Conforme Anexo I)

Ao

MUNICÍPIO DE SINES

LARGO RAMOS DA COSTA, 21 A

7520-159 SINES

N/ REFª: 003/S.M.

ASSUNTO: PROCEDIMENTO DE CONSULTA PRÉVIA PARA A AQUISIÇÃO DO SERVIÇO DE ILUMINAÇÃO PÚBLICA DE NATAL

Sandra Marisa Bessa Canha, titular do Cartão de Cidadão n.º 08202694 válido até 16/11/2021, residente na Rua 7, nº 464, R/C Dtº, 4500-369 Espinho, na qualidade de representante legal de **FESTILUZ, Iluminação e Decoração, Lda.**, com sede na Rua do Monte Lírio, nº 18, 4500-078 (Anta) Espinho, com o número de identificação de pessoa coletiva 503787302, tendo tomado inteiro e perfeito conhecimento do caderno de encargos relativo à execução do contrato a celebrar na sequência do **PROCEDIMENTO DE CONSULTA PRÉVIA PARA A AQUISIÇÃO DO SERVIÇO DE ILUMINAÇÃO PÚBLICA DE NATAL**, com a referência Processo nº 2021/300.10.005/825 obriga-se a executar aquele, de harmonia nas condições e termos expressos no vosso convite de 09/11/2021, caderno de encargos e legislação aplicável, pelo valor global de € 51.370,00 (Cinquenta e um mil e trezentos e setenta euros), aos quais acresce IVA à taxa legal em vigor, que é de 23% à data, no valor de € 11.815,10 (Onze mil oitocentos e quinze euros e dez centimos), o que totaliza o valor de € 63.185,10 (Sessenta e três mil cento e oitenta e cinco euros e dez centimos), pelo prazo de acordo com o estipulado na Cláusula 8ª do Caderno de Encargos, com as seguintes especificações:

- Período de aluguer, compreendido entre 24/11/2021 e 06/01/2022 (inclusive).
- Prazo de montagem e desmontagem:
 - Montagem, a partir de 15/11/2021 a 23/11/2021;
 - Desmontagem, a partir de 10/01/2022 a 28/01/2022.

Mais declara que renuncia a foro especial, e se submete em tudo o que respeitar à execução do seu contrato, ao que se achar prescrito na legislação portuguesa em vigor.

Espinho, 10 de Novembro de 2021

A **FESTILUZ**
ILUMINAÇÃO E DECORAÇÃO, Lda.
Cada. Nº 503 787 302
Rua do Monte Lírio, nº 18
4500 - 078 ANTA

Marisa Canha

3. LISTA DE PREÇOS UNITÁRIOS

- 1/2 -

Ao

MUNICÍPIO DE SINES

LARGO RAMOS DA COSTA, 21 A

7520-159 SINES

N/ REFª: 003/S.M.

ASSUNTO: PROCEDIMENTO DE CONSULTA PRÉVIA PARA A AQUISIÇÃO DO SERVIÇO DE ILUMINAÇÃO PÚBLICA DE NATAL

FESTILUZ, Iluminação e Decoração, Lda., com sede na Rua do Monte Lírio, nº 18, 4500-078 Anta (Espinho), com o número de identificação de pessoa coletiva 503787302, e matriculada no Conservatório do Registo Comercial de Espinho, com o nº 503787302, tendo tomado inteiro e perfeito conhecimento do caderno de encargos relativo à execução do contrato a celebrar na sequência do **PROCEDIMENTO DE CONSULTA PRÉVIA PARA A AQUISIÇÃO DO SERVIÇO DE ILUMINAÇÃO PÚBLICA DE NATAL**, com a referência Processo nº 2021/300.10.005/825 a que se refere o vosso ofício/convite de 09/11/2021, declara fornecer/executar o mesmo de harmonia com as condições constantes do procedimento, e que expressamente declara aceitar, pelos seguintes preços unitários:

Projeto	Local / Artéria / Espaço	Descrição	Preço (Sem IVA)
N21_1325	CASTELO	1 Fachada	3.600,00 €
N21_1377	CASTELO – Recanto	1 Fachada	850,00 €
N21_1326	Câmara Municipal	1 Fachada	2.100,00 €
N21_1327	Junta de Freguesia de Sines	1 Fachada	500,00 €
N201_1328	Igreja de porto Corvo	1 Fachada	500,00 €
N21_1330	Coreto	1 Fachda	600,00 €
N21_1331	Estação de comboios da CP	1 Fachada	850,00 €
N21_1383	Escola Primária – antiga	6 Árvores	1.800,00 €
N21_1333	Edifício ATL	1 Fachada	650,00 €
N21_1336	Jardim das Descobertas	13 Árvores (grandes)	5.200 ,00 €
N21_1484	Rua António Aleixo	9 Árvores (Médias/Pequenas)	3.150,00 €
N21_1485	Largo 5 de Outubro	2 Árvores (Muito Grandes)	7.400,00 €

.../...

.../...

Projeto	Local / Artéria / Espaço	Descrição	Preço (Sem IVA)
N21_1341	Largo Marquês de Pombal	3 Árvores (Pequenas)	770,00 €
N21_1342	Largo Marquês de pombal	2 Palmeiras	350,00 €
N21_1343	Entrada de Sines	2 Árvores (Muito Grandes)	3.900,00 €
N21_1346	Av. General Humberto Delgado	2 Árvores (Muito Grandes)	3.150,00 €
N21_1382	Jardim da Descoberta	1 Volume	6.000,00 €
N21_1486	Interior do Castelo	5 Árvores	4.000,00 €
N21_1488	Rua Marquês de Pombal	10 PIP's	6.000,00 €
TOTAL LÍQUIDO			51.370,00 €
IVA (23%)			11.815,10€
TOTAL BRUTO			63.185,10 €

Nos preços apresentados, estão incluídos todos os trabalhos a realizar, nomeadamente, fornecimento, montagem, assistência/manutenção, desmontagem, assim como todas as atividades inerentes à boa execução dos trabalhos a desenvolver para o **PROCEDIMENTO DE CONSULTA PRÉVIA PARA A AQUISIÇÃO DO SERVIÇO DE ILUMINAÇÃO PÚBLICA DE NATAL**, com a referência Processo nº 2021/300.10.005/825.

Será de responsabilidade do *Município de Sines*, quaisquer licenças, requerimentos ou autorizações; o consumo da energia elétrica.

A grande maioria dos projetos apresentados contemplam a utilização da última tecnologia de referência, o "LED" - (Lighting Emiting Diodes), com um brilho surpreendente e essencialmente com um baixíssimo nível de consumo de energia e de calor, sendo um equipamento "amigo" do ambiente.

A título informativo, e segundo dados do fabricante, este produto tem um prazo de vida de 100.000 horas.

Espinho, 10 de Novembro de 2021

Festiluz
A GERÊNCIA
ILUMINAÇÃO E DECORAÇÃO, LDA.
N.º 503 787 302
Rua do Monte Lírio, 18
4500 - 078 ANTA

Marisa Canha

4. FICHA DE CARACTERIZAÇÃO TÉCNICA

- 1/3 -

Ao

MUNÍCIPIO DE SINES

LARGO RAMOS DA COSTA, 21 A

7520-159 SINES

N/ REFª: 003/S.M.

ASSUNTO: PROCEDIMENTO DE CONSULTA PRÉVIA PARA A AQUISIÇÃO DO SERVIÇO DE ILUMINAÇÃO PÚBLICA DE NATAL

FESTILUZ, Iluminação e Decoração, Lda., com sede na Rua do Monte Lírio, nº 18, 4500-078 Anta (Espinho), com o número de identificação de pessoa coletiva 503787302, e matriculada no Conservatório do Registo Comercial de Espinho, com o nº 503787302, tendo tomado inteiro e perfeito conhecimento do caderno de encargos relativo à execução do contrato a celebrar na sequência do **PROCEDIMENTO DE CONSULTA PRÉVIA PARA A AQUISIÇÃO DO SERVIÇO DE ILUMINAÇÃO PÚBLICA DE NATAL**, com a referência Processo nº 2021/300.10.005/825 a que se refere o vosso ofício/convite de 09/11/2021, obriga-se fornecer o objeto do procedimento de harmonia com o Caderno de Encargos e demais legislação aplicável, de acordo com as condições estabelecidas naqueles documentos e com a QUANTIDADE DE MATERIAL, conforme QUADRO COM DESCRIMINAÇÃO DOS ELEMENTOS DA PROPOSTA, que anexamos.

Espinho, 10 de Novembro de 2021

A GERÊNCIA

Festiluz

ILUMINAÇÃO E DECORAÇÃO, LDA.

COOP. Nº 503787302

Rua do Monte Lírio, nº 18
Mantovão, Anta

.../...

Ref.	Local de Instalação	Descrição	Imagem	Tipologia	Unidades por tipologia	Medidas		
						Largura (mm)	Comprim. (mm)	Altura (mm)
N21_1325	Castelo Decoração da fachada com cordões e estrelas	Tipo de Composição Fachada Material Luminoso LED Cor Branco Frio e Branco Quente Animação Efeito Flash		Fachada	1	900	1900	-
N21_1326	Câmara Municipal Decoração da fachada com cortinas e projeção de conteúdos festivos	Tipo de Composição Fachada Material Luminoso LED Cor Branco Frio e Branco Quente Animação Projeção		Fachada	1	900	1900	-
						3 000	900	-
N21_1327	Junta de Freguesia de Sines Decoração da fachada com cordões e cortinas	Tipo de Composição Fachada Material Luminoso LED Cor Branco Quente		Fachada	1	3 000	900	-
N21_1328	Igreja de Porto Covo Decoração da fachada com cortinas e estrelas	Tipo de Composição Fachada Material Luminoso LED Cor Branco Frio e Branco Quente		Fachada	1	3 000	900	-
						1230	1175	-
N21_1330	Coreto Decoração do Coreto com cortinas e estrela	Tipo de Composição Fachada Material Luminoso LED Cor Branco Frio, Branco Quente		Fachada	1	3 000	900	-
						1230	1175	-
N21_1331	Estação dos comboios da CP Decoração da fachada com cortinas e estrela	Tipo de Composição Fachada Material Luminoso LED Cor Branco Frio, Branco Quente		Fachada	1	3 000	900	-
						1230	1175	-
N21_1333	Edifício ATL Decoração da fachada com cortinas e estrela	Tipo de Composição Fachada Material Luminoso LED Cor Branco Frio e Branco Quente		Fachada	1	3 000	900	-
						1230	1175	-
N21_1336	Jardim das Descobertas Decoração das árvores com pendurais com animação	Tipo de Composição Árvore Material Luminoso LED Cor Branco Frio Animação Snow Drop		Árvores	13	-	2 400	-
						-	800	-
N21_1341	Largo Marquês de Pombal Decoração dos troncos das árvores com cordões e as copas com bolas	Tipo de Composição Árvore Material Luminoso LED Cor Branco Frio e Branco Quente Visibilidade diurna Polimero		Árvores	3	-	Ø300	-
						-	12 000	-
N21_1342	Largo Marquês de Pombal Decoração dos troncos das palmeiras com cortinas	Tipo de Composição Árvore Material Luminoso LED Cor Branco Frio		Árvores	2	700	3 800	-
N21_1343	Entrada de Sines Decoração das árvores com pingentes	Tipo de Composição Árvore Material Luminoso LED Cor Branco Frio		Árvores	2	500	1500	-

.../...

.../...

Ref.	Local de Instalação	Descrição	Imagem	Tipologia	Unidades por tipologia	Medidas		
						Largura (mm)	Comprim. (mm)	Altura (mm)
N21_1346	Av General Humberto Delgado Decoração das árvores com círculos coloridos	Tipo de Composição: Árvore Material Luminoso: LED Cor: Branco Quente, Vermelho e Verde		Árvores	2	-	Ø873 Ø950 Ø1500 Ø570	-
N21_1377	Castelo - recanto Decoração da fachada com estrela e rasto	Tipo de Composição: Fachada Material Luminoso: LED Cor: Branco Frio e Branco Quente		Fachada	1	-	26 000	-
						2 250	4 310	-
N21_1382	Jardim das Descobertas Pinheiro decorativo	Tipo de Composição: Pinheiro Material Luminoso: LED Cor: Branco Quente, Vermelho, Verde Visibilidade diurna: Polímero		Volume	1	3 000	8 000	-
N21_1383	Escola primária antiga Decoração das árvores com pendurais	Tipo de Composição: Árvore Material Luminoso: LED Cor: Branco Frio Visibilidade diurna: Polímero Animação: Efeito Flash		Árvores	7	-	3 000	-
						-	1 500	-
N21_1484	Rua Antônio Aleixo Decoração das árvores com bolas	Tipo de Composição: Árvore Material Luminoso: LED Cor: Branco Frio Visibilidade diurna: Polímero		Árvores	8	-	Ø500	-
N21_1485	Largo 5 de Outubro Decoração das árvores com pingentes	Tipo de Composição: Árvore Material Luminoso: LED Cor: Verde Visibilidade diurna: Festão		Árvores	2	800	2 500	-
N21_1486	Castelo Decoração das árvores com pendurais e estrelas	Tipo de Composição: Árvore Material Luminoso: LED Cor: Branco Frio e Branco Quente		Árvores	4	- 725 740	3 000 2 000 690 700	-
N21_1488	Rua Marques do Pombal Decoração de laterais com estrelas e comecôplas	Tipo de Composição: Laterais Material Luminoso: LED Cor: Branco Quente e Verde		Laterais	10	950	2 820	-

5. CRONOGRAMA

- 1/2 -

Ao

MUNÍCIPIO DE SINES

LARGO RAMOS DA COSTA, 21 A

7520-159 SINES

N/ REFª: 003/S.M.

ASSUNTO: PROCEDIMENTO DE CONSULTA PRÉVIA PARA A AQUISIÇÃO DO SERVIÇO DE ILUMINAÇÃO PÚBLICA DE NATAL

FESTILUZ – Iluminação e Decoração, Lda., empresa de prestação de serviços, com sede social na Rua do Monte Lírio, n.º 18, 4500-078 Anta (Espinho), pessoa coletiva n.º 503787302, com o telefone n.º 227333228, telefax n.º 227333229, depois de ter tomado inteiro conhecimento do objeto do **PROCEDIMENTO DE CONSULTA PRÉVIA PARA A AQUISIÇÃO DO SERVIÇO DE ILUMINAÇÃO PÚBLICA DE NATAL**, com a referência Processo nº 2021/300.10.005/825 a que se refere o vosso ofício/convite de 09/11/2021, obriga-se fornecer o objeto do procedimento de harmonia com o Caderno de Encargos e demais legislação aplicável, pelo que após a adjudicação formal por parte do cliente, todos os recursos serão mobilizados para fazer acontecer o evento com o maior dos sucessos.

Em fábrica serão preparados e produzidos todos os motivos iluminativos, estruturas de suporte e quadros, são contratados os serviços necessários, como transportes, subcontratos de produção, viagens, alojamentos e realizadas as compras de matérias necessárias.

Já no terreno a execução dos trabalhos torna-se mais visível para o cliente e a sua cooperação é crítica desde o arranque dos trabalhos, que por norma, e de uma forma muito geral, seguem os seguintes passos:

- 1- **Reconhecimento das áreas** – identificação e marcação dos pontos de instalação e amarração para fixação de arcos aéreos (AA) e laterais (Lat).
- 2- **Instalação de estruturas** – montagem estrutural que servirá de suporte aos motivos iluminativos /decorativos sempre que necessário.
- 3- **Montagem da rede elétrica** – distribuição da linha geral desde os pontos fornecidos pela EDP até aos motivos instalados.
- 4- **Colocação do material iluminativo e decorativo** – aplicação de material iluminativo /decorativo nas estruturas previamente instaladas ou outras e respetiva ligação à linha geral acima mencionada.
- 5- **Testes/ ensaios** – identificação de potenciais anomalias e verificação da conformidade da instalação/projeto aprovado.
- 6- **Assistência** – acompanhamento permanente no local de realização do evento de forma a proceder à manutenção preventiva e corretiva.

.../...

.../...

7- **Desmontagem** – Remoção dos elementos iluminativos/decorativos assim como todas as estruturas de suporte.

8- **Inspeção aos locais intervencionados** - Verificação de todos os pontos intervencionados de acordo com padrões de qualidade.

O calendário de execução de trabalhos, previsto, será o seguinte:

PERÍODO DE MONTAGEM:

(Infraestrutura e elementos decorativos) De 15 a 23 de Novembro de 2021;

PERÍODO DE VIGÊNCIA:

De 24/Novembro/2021 a 06/Janeiro/2022 (inclusive);

PERÍODO DE DESMONTAGEM:

De 10 a 28 de Janeiro de 2022.

No decorrer de todos os trabalhos exercidos pela *FESTILUZ* (Montagem, Vigência e Desmontagem), serão adotadas as normas de segurança preventivas, tanto na execução como na montagem das peças decorativas, assim como, na sua instalação nos vários locais, a fim de evitar qualquer tipo de danos.

Todavia, e para salvaguardar, eventual dano/prejuízo provocado por acidente, possuímos uma apólice de responsabilidade civil geral, com o capital em risco de Euros. . € 100.000,00 (Cem mil euros), na GENERALI – Companhia de Seguros S.p.A..

Espinho, 10 de Novembro de 2021

A GERÊNCIA
Festiluz
ILUMINAÇÃO E DECORAÇÃO, LDA.
N.º 503 787 302
Rua do Monte Lírio, nº 18
4500-078 ANTA
Marisa Canha

6. MEIOS EMPREGUES

- 1/3 -

Ao

MUNÍCIPIO DE SINES

LARGO RAMOS DA COSTA, 21 A

7520-159 SINES

N/ REFª: 003/S.M.

ASSUNTO: PROCEDIMENTO DE CONSULTA PRÉVIA PARA A AQUISIÇÃO DO SERVIÇO DE ILUMINAÇÃO PÚBLICA DE NATAL

6.1 Elementos Estruturais

Materiais	Características	Elementos de segurança
<ul style="list-style-type: none"> Mastros (6.00 mts, 3.00 mts e 1.5 mts) 	<ul style="list-style-type: none"> Tubos de ferro galvanizado 60mm Ø 	<ul style="list-style-type: none"> Revestimento de mastros com tubos de polímero especial para protecção contra choques eléctricos/ fugas à terra
<ul style="list-style-type: none"> Espetos 	<ul style="list-style-type: none"> FeC 40x40 # Ø16 	<ul style="list-style-type: none"> Espíamento em 3 pontos: <ul style="list-style-type: none"> - Cabo 3 + 2 Aço Galvanizado - Arame 3.00 mm Ferro Zincado
<ul style="list-style-type: none"> Abraçadeira p/ Mastro 	<ul style="list-style-type: none"> FeC zincado ou Alumínio 	<ul style="list-style-type: none"> Protegidas electricamente por capa isoladora intercalada entre a estrutura e a abraçadeira
<ul style="list-style-type: none"> "Ponte" 4500 x 6500 	<ul style="list-style-type: none"> Permite eliminar as "flechas" típicas dos cabos 	
<ul style="list-style-type: none"> 2 cabos de aço <u>plastificados</u> ou arame zincado 	<ul style="list-style-type: none"> Aplicados a diferentes alturas 	<ul style="list-style-type: none"> Protecção eléctrica devido ao isolamento do cabo de aço; Montagem de um 2º cabo de segurança, em todos os arcos aéreos.
<ul style="list-style-type: none"> Motivos decorativos em alumínio 	<ul style="list-style-type: none"> Baixa densidade; Maior resistência à corrosão; Reciclável 	<ul style="list-style-type: none"> Maior facilidade na colocação; menor esforço sobre as estruturas e consequentemente nas espíais

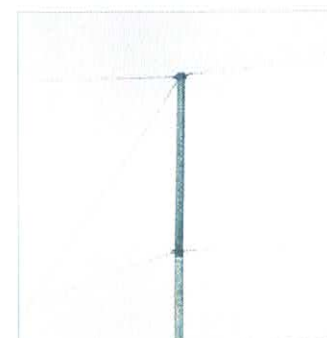
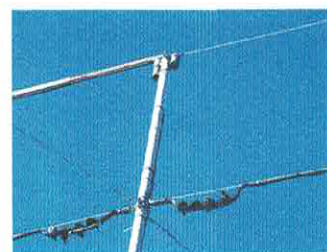

.../...

6.2 Elementos Elétricos

Matérias	Características	Elementos de segurança
<ul style="list-style-type: none"> Quadros eléctricos e caixas de contador em fibra de vidro Interruptores diferenciais com a sensibilidade de 30mA Fusíveis APC – Alto Poder de Corte OU disjuntores 	<ul style="list-style-type: none"> • IP 43 • Possuem terra de protecção 	<ul style="list-style-type: none"> • Protecção contra contactos acidentais (directos e indirectos) • Protecção diferencial de fugas à terra • Utilização exclusiva de componentes com marcação CE
<ul style="list-style-type: none"> Eléctrodos de terra de protecção 	<ul style="list-style-type: none"> • Constituídos por varetas de aço revestidas a cobre com 2 mts de comprimento e 15 mm de espessura, do tipo “Copperweld”, interligadas por cobre nu de 35 mm², e com cabo H07XV-R 1G25mm² para a ligação desde a primeira vareta à caixa de medição de terra ou caixa do contador. 	<ul style="list-style-type: none"> • Nenhuma ligação ou união será efectuada de forma insegura. NUNCA COM RECURSO A FITA ISOLADORA.
<ul style="list-style-type: none"> Relógios/ interruptores horários 	<ul style="list-style-type: none"> • Possibilitam o ligar e desligar as instalações automaticamente 	<ul style="list-style-type: none"> • A instalação eléctrica será executada de acordo com o Regulamento de Segurança de Instalações de Utilização de Energia Eléctrica em Baixa Tensão (Decreto-Lei n.º 740/74, de 26 de Dezembro), Regulamento de Segurança das Redes de Distribuição de Energia Eléctrica em Baixa Tensão (Decreto Regulamentar n.º 90/84), Regras Técnicas das Instalações Eléctricas de Baixa Tensão (Portaria 949-A – 2006), e demais legislação aplicável.
<ul style="list-style-type: none"> Cabos de Torçada (LXS) 	<ul style="list-style-type: none"> • Secções de 2X16, 3x16, 4x16, 5x16 	
<ul style="list-style-type: none"> Ligadores de Torçada 	<ul style="list-style-type: none"> • Aprovados e utilizados pela EDP 	
<ul style="list-style-type: none"> Cabos de alimentação do tipo H05VV-F de secção 2x2,5 mm² ou 2x1,5 mm² 		
<ul style="list-style-type: none"> Ligações eléctricas vulcanizadas 	<ul style="list-style-type: none"> • Permite eficaz estanquidade 	<ul style="list-style-type: none"> • Os quadros eléctricos são colocados de forma a não causar transtornos aos transeuntes.
<ul style="list-style-type: none"> Bucins 		
<ul style="list-style-type: none"> Lâmpadas de incandescência 	<ul style="list-style-type: none"> • Potência não superior a 15 W 	
<ul style="list-style-type: none"> Néon flexível, Fios de mini-lâmpadas, Cortinas de mini-lâmpadas, LED’S. 	<ul style="list-style-type: none"> • Materiais de baixo consumo 	

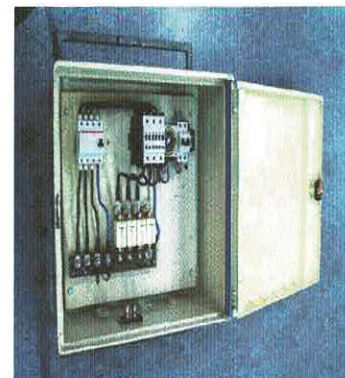

Os projetos apresentados para o **PROCEDIMENTO DE CONSULTA PRÉVIA PARA A AQUISIÇÃO DO SERVIÇO DE ILUMINAÇÃO PÚBLICA DE NATAL**, com a referência Processo nº 2021/300.10.005/825 a que se refere o vosso ofício/convite de 09/11/2021, contemplam a utilização da última tecnologia de referência, o “LED” - (Lighting Emiting Diodes), com um brilho surpreendente e essencialmente com um baixíssimo nível de consumo de energia e de calor, sendo um equipamento “amigo” do ambiente.

A título informativo, e segundo dados do fabricante, este produto tem um prazo de vida de 100.000 horas, e permite reduzir o consumo energético em cerca de 70% relativamente às lâmpadas de incandescência de 15W, empregues habitualmente nas iluminações decorativas.

Realçamos, que nos projetos em que a iluminação decorativa “parte” do solo, o material iluminativo utilizado é de **baixa voltagem (24 Volts)**, produto “amigo” do ambiente, com um consumo de energia muitíssimo baixo, e possibilita oferecer uma **maior segurança** aos transeuntes.

.../...

.../...

A localização dos quadros elétricos e respetivos contadores, necessários para o abastecimento da energia elétrica será estabelecida no local, em conjunto com a FESTILUZ, a EDP – Sines e o Município de Sines (*Serviços Técnicos*).

A entrega de toda a documentação necessária para a requisição da energia elétrica (Termos de Responsabilidade de Execução e de Exploração, Fichas Eletrotécnicas e Notas Técnicas), será efetuada atempadamente.

Será de responsabilidade do *Município Sines*, quaisquer licenças, requerimentos ou autorizações e o consumo da energia elétrica referente ao **PROCEDIMENTO DE CONSULTA PRÉVIA PARA A AQUISIÇÃO DO SERVIÇO DE ILUMINAÇÃO PÚBLICA DE NATAL**, com a referência Processo nº 2021/300.10.005/825 a que se refere o vosso ofício/convite de 09/11/2021.

Espinho, 10 de Novembro de 2021

A GERÊNCIA
Festiluz
ILUMINAÇÃO E DECORAÇÃO, LDA.
C.N.O. Nº 503 787 302
Rua do Monte Lírio, nº 18
4500-078 ANTA
Marisa Canha

7. PLANO DE PAGAMENTOS

Ao

MUNÍCIPIO DE SINES

LARGO RAMOS DA COSTA, 21 A

7520-159 SINES

N/ REFª: 003/S.M.

ASSUNTO: PROCEDIMENTO DE CONSULTA PRÉVIA PARA A AQUISIÇÃO DO SERVIÇO DE ILUMINAÇÃO PÚBLICA DE NATAL

FESTILUZ, Iluminação e Decoração, Lda., com sede na Rua do Monte Lírio, nº 18, 4500-078 Anta (Espinho), com o número de identificação de pessoa coletiva 503787302, e matriculada no Conservatório do Registo Comercial de Espinho, com o nº 503787302, tendo tomado inteiro e perfeito conhecimento do caderno de encargos relativo à execução do contrato a celebrar na sequência do **PROCEDIMENTO DE CONSULTA PRÉVIA PARA A AQUISIÇÃO DO SERVIÇO DE ILUMINAÇÃO PÚBLICA DE NATAL**, com a referência Processo nº 2021/300.10.005/825 a que se refere o vosso ofício/convite de 09/11/2021, em conformidade com as condições do Caderno de Encargos e Programa de Concurso e demais legislação aplicável, que expressamente declara aceitar, informamos que o pagamento do fornecimento será efetuado no escritório desta Empresa, de acordo com a Cláusula 5ª do Caderno de Encargos.

O pagamento será efetuado no escritório desta Empresa, 30 (trinta) dias a contar da data de apresentação da fatura.

A fatura, para efeitos de pagamento, será apresentada com uma antecedência de 30 (trinta) dias em relação à data do respetivo vencimento, a qual será emitida após a execução do contrato (conforme o estipulado no art.º 299º do CPP, aprovado pelo Dec. Lei nº 18/2008 de 29 de Janeiro).

Espinho, 10 de Novembro de 2021

Festiluz
A. SERENÇA
ILUMINAÇÃO E DECORAÇÃO, LDA.
Copl. nº 503 787 302
Rua do Monte Lírio, nº 18
4500 - 078 ANTA

Marisa Canha

8. VALIDADE DA PROPOSTA

Ao

MUNICÍPIO DE ÍLHAVO

AV. 25 DE ABRIL

3830-044 ÍLHAVO

N/ REFª: 003/S.M.

ASSUNTO: PROCEDIMENTO DE CONSULTA PRÉVIA PARA A AQUISIÇÃO DO SERVIÇO DE ILUMINAÇÃO PÚBLICA DE NATAL

FESTILUZ, Iluminação e Decoração, Lda., com sede na Rua do Monte Lírio, nº 18, 4500-078 Anta (Espinho), com o número de identificação de pessoa coletiva 503787302, e matriculada no Conservatório do Registo Comercial de Espinho, com o nº 503787302, tendo tomado inteiro e perfeito conhecimento do caderno de encargos relativo à execução do contrato a celebrar na sequência do **PROCEDIMENTO DE CONSULTA PRÉVIA PARA A AQUISIÇÃO DO SERVIÇO DE ILUMINAÇÃO PÚBLICA DE NATAL**, com a referência Processo nº 2021/300.10.005/825 a que se refere o vosso ofício/convite de 09/11/2021, em conformidade com as condições do Caderno de Encargos e Programa de Concurso e demais legislação aplicável, que expressamente declara aceitar, e em conformidade com os termos do Artº 65º do Código dos Contratos Públicos, informamos que a validade da proposta apresentada é de 66 (sessenta e seis) dias, contados da data limite para a sua entrega.

Espinho, 10 de Novembro de 2021

FESTILUZ
ILUMINAÇÃO E DECORAÇÃO, LDA.
Cont. Nº 503 787 302
Rua do Monte Lírio, nº 18
4500 - 078 ANTA

Marisa Canha

9. DECLARAÇÃO ASSISTÊNCIA TÉCNICA / GARANTIA

Ao
MUNICÍPIO DE ÍLHAVO
AV. 25 DE ABRIL
3830-044 ÍLHAVO

N/ REFª: 003/S.M.

ASSUNTO: PROCEDIMENTO DE CONSULTA PRÉVIA PARA A AQUISIÇÃO DO SERVIÇO DE ILUMINAÇÃO PÚBLICA DE NATAL

FESTILUZ, Iluminação e Decoração, Lda., com sede na Rua do Monte Lírio, nº 18, 4500-078 Anta (Espinho), com o número de identificação de pessoa coletiva 503787302, e matriculada no Conservatório do Registo Comercial de Espinho, com o nº 503787302, tendo tomado inteiro e perfeito conhecimento do caderno de encargos relativo à execução do contrato a celebrar na sequência do **PROCEDIMENTO DE CONSULTA PRÉVIA PARA A AQUISIÇÃO DO SERVIÇO DE ILUMINAÇÃO PÚBLICA DE NATAL**, com a referência **Processo nº 2021/300.10.005/825** a que se refere o vosso ofício/convite de 09/11/2021, em conformidade com as condições do Caderno de Encargos e Programa de Concurso e demais legislação aplicável, que expressamente declara aceitar, e compromete-se a prestar assistência/manutenção técnica durante a vigência das iluminações decorativas *(de 24 de Novembro de 2021 a 06 de Janeiro de 2022, inclusive)* com o seguinte procedimento: todos os dias um piquete (chefiado por um Funcionário / Técnico com habilitações para o exercício das funções), equipado com viatura/grua, passará vistoria às estruturas / iluminações decorativas instaladas, afim de assegurar a perfeição e o uso normal dos bens, nas condições previstas e para os quais foram concebidos, nomeadamente a manutenção, reparação de avarias, bem como a substituição de lâmpadas apagadas/fundidas. O referido piquete, garante um contacto fácil e permanente, através de telemóvel, com o *Município de Sines - Câmara Municipal*, no intuito de garantir uma célere e eficaz assistência/manutenção técnica, e deste modo garantir o pleno funcionamento.

Espinho, 10 de Novembro de 2021

A-GARANTIA
ILUMINAÇÃO E DECORAÇÃO, LDA.
Cont. nº 503787302
Rua do Monte Lírio, nº 18
4500 - 078 ANTA

Marisa Canha

Acesso à Certidão Permanente



Certidão Permanente de Registos

[Voltar](#) [Sair](#)

Certidão Permanente

Código de acesso: 4418-8826-1837

A entrega deste código a qualquer entidade pública ou privada dispensa a apresentação de uma certidão em papel (artº 75º, nº5 do Código do Registo Comercial)

Matrícula

NIPC: 503787302
Firma: FESTILUZ, ILUMINAÇÃO E DECORAÇÃO LDA
Natureza Jurídica: SOCIEDADE POR QUOTAS
Sede: Rua Monte Lindo, nº 18
 Distrito: Aveiro Concelho: Espinho Freguesia: Anta e Guefim
 4500-070 ANTA
Objecto: Prestação de serviço de iluminações festivas e decorativas
Capital: 5.000,00 Euros
CAE Principal: 93294-RJ

Data do Encerramento do Exercício: 31 Dezembro
Forma de Obrigar: Com a assinatura de um dos gerentes
Órgãos Sociais/Liquidatário/Administrador ou Gestor Judicial:

GERÊNCIA:

Nome: SANDRA MARISA BESSA CANHA
 NIF/NIPC: 194551202

Conservatória onde se encontram depositados os documentos: Conservatória do Registo Predial/Comercial de Espinho
 Corresponde a anterior matrícula nº 1192/1996-12-10 na Conservatória do Registo Predial/Comercial de Espinho

Os elementos constantes da matrícula não dispensam a consulta das inscrições e respectivos averbamentos e anotações, quando não estes que definem a situação jurídica da entidade.

Inscrições - Averbamentos - Anotações

Insc.1 Ap.10/19961210 - CONTRATO DE SOCIEDADE

FIRMA: FESTILUZ, ILUMINAÇÃO E DECORAÇÃO LDA
 NIPC: 503787302
 NATUREZA JURÍDICA: SOCIEDADE POR QUOTAS
 SEDE: Rua Monte Lindo, nº 18
 Distrito: Aveiro Concelho: Espinho Freguesia: Anta e Guefim
 4500-070 ANTA
 OBJECTO: Prestação de serviço de iluminações festivas e decorativas.
 CAPITAL: 5.000,00 Euros

SÓCIOS E QUOTAS:

QUOTA: 2.500,00 Euros

TITULAR: António José Lopes Pereira de Castro
 Estado civil: Solteiro(a) maior

QUOTA: 2.400,00 Euros

TITULAR: Maria Helena de Jesus Lopes de Castro
 Estado civil: Casado(a)
 Nome do cônjuge: António Jorge de Castro
 Regime de bens: Comunhão geral

QUOTA: 100,00 Euros

TITULAR: Jorge Manuel Lopes Pereira de Castro
 Estado civil: Solteiro(a) maior

FORMA DE OBRIGAR/ÓRGÃOS SOCIAIS:

Forma de obrigar: Com a assinatura de um dos gerentes.

ÓRGÃO(S) DESIGNADO(S):

GERÊNCIA:

António José Lopes Pereira de Castro

Maria Helena de Jesus Lopes de Castro

Jorge Manuel Lopes Pereira de Castro, nomeado em 20021211

Extracida das inscrições 1, 2 e 3. Feitas as publicações no D.R.: da insc. 1 em 19970211, da insc. 2 em 20020807 e da insc. 3 em 20030328.

- 19/24 -

Conservatória do Registo Predial/Comercial de Espinho
O(A) Adjunto(a) do Conservador, *Marta Susana Cardoso Melo*

Av.1 AP. 7/20090720 0:15:39 UTC - CESSAÇÃO DE FUNÇÕES DE MEMBRO(S) DO(S) ÓRGÃO(S) SOCIAL(AIS)(ONLINE)

GERÊNCIA:

Nome/Firma: António José Lopes Pereira de Castro
NIF/NIPC: 197475450
Residência/Sede: Rua 25, nº 75B
4500 - 279 Espinho
Causa: renúncia
Data: 08 de Julho de 2009

Conservatória do Registo Comercial R.N.P.C.
O(A) Conservador(a) Auxiliar, *Paula Isabel Galhardas*

An. 1 - 20090723 - Publicado em <http://www.mj.gov.pt/publicacoes>.

Conservatória do Registo Comercial R.N.P.C.
O(A) Conservador(a) Auxiliar, *Paula Isabel Galhardas*

Av.2 AP. 1/20111004 11:15:36 UTC - CESSAÇÃO DE FUNÇÕES DE MEMBRO(S) DO(S) ÓRGÃO(S) SOCIAL(AIS)

GERÊNCIA:

Nome/Firma: MARIA HELENA JESUS LOPES DE CASTRO
NIF/NIPC: 172763282
Cargo: Gerente
Causa: renúncia
Data: 17 de Setembro de 2011

Conservatória do Registo Predial/Comercial de Espinho
O(A) Ajudante, em substituição, *Angelina Correia Matos Coelho*

An. 1 - 20111006 - Publicado em <http://www.mj.gov.pt/publicacoes>.

Conservatória do Registo Predial/Comercial de Espinho
O(A) Ajudante, em substituição, *Angelina Correia Matos Coelho*

Av.3 OF. 20131031 - ACTUALIZADO

Distrito: Aveiro/Concelho: Espinho Freguesia: Anta e Guetim

Atualização em consequência da reorganização administrativa do território das freguesias

Conservatória do Registo Predial/Comercial de Espinho
O(A) Ajudante, *Angelina Correia Matos Coelho*

An. 1 - 20131031 - Publicado em <http://www.mj.gov.pt/publicacoes>.

Conservatória do Registo Predial/Comercial de Espinho
O(A) Ajudante, *Angelina Correia Matos Coelho*

Av.4 AP. 13/20210716 11:35:39 UTC - CESSAÇÃO DE FUNÇÕES DE MEMBRO(S) DO(S) ÓRGÃO(S) SOCIAL(AIS) (ONLINE)

GERÊNCIA:

Nome/Firma: JORGE MANUEL LOPES PEREIRA DE CASTRO
NIF/NIPC: 189272457
Cargo: Gerente
Residência/Sede: Rua da Lagaria, nº 100
4500 - 051 Espinho
Causa: Renúncia
Data: 2021-07-06

Conservatória do Registo Comercial Coimbra
O(A) Oficial de Registos, *Dina Manuela Nunes Seixas*

An. 1 - 20210719 - Publicado em <http://www.mj.gov.pt/publicacoes>.

Conservatório do Registo Comercial Coimbra
O(A) Oficial de Registos, *Dina Manuela Nunes Seixas*

Insc.2 AP. 22/20060628 - PRESTAÇÃO DE CONTAS INDIVIDUAL

Ano da Prestação de Contas: 2005

Conservatória do Registo Predial/Comercial de Espinho
O(A) Adjunto(a) do Conservador, *Virginia Clara Rocha M Martins*

An. 1 - 20060912 - Publicado em <http://www.mj.gov.pt/publicacoes>.

Conservatória do Registo Predial/Comercial de Espinho
O(A) Adjunto(a) do Conservador, *Virginia Clara Rocha M Martins*

Insc.3 AP. 14/20210716 11:35:39 UTC - DESIGNAÇÃO DE MEMBRO(S) DE ÓRGÃO(S) SOCIAL(AIS) (ONLINE)

ÓRGÃO(S) DESIGNADO(S)

GERÊNCIA:

Nome/Firma: ANA MARIA GUIMARÃES MAIA DA COSTA
NIF/NIPC: 203503864
Cargo: Gerente
Residência/Sede: Rua da Lagaria 1, nº 100, Anta, Espinho
4500 - 051 Anta

Data da deliberação: 2021-07-06

Conservatória do Registo Comercial Coimbra
O(A) Oficial de Registos, *Dina Manuela Nunes Seixas*

An. 1 - 20210719 - Publicado em <http://www.mj.gov.pt/publicacoes>.

Conservatória do Registo Comercial Coimbra
O(A) Oficial de Registos, *Dina Manuela Nunes Seixas*

- 20/24 -

Av.1 AP. 2/20210815 07:50:25 UTC - CESSAÇÃO DE FUNÇÕES DE MEMBRO(S) DO(S) ORGÃO(S) SOCIAL(AIS) (ONLINE)**GERÊNCIA:**

Nome/Firma: ANA MARIA GUIMARÃES MAIA DA COSTA
 NIF/NIPC: 203503864
 Causa: renúncia
 Data: 2021-08-09

Conservatória do Registo Comercial Lisboa
 O(A) Conservador(a), Maria Fernanda Marques Rolão Campos Garcia

An. 1 - 20210817 - Publicado em <http://www.mj.gov.pt/publicacoes>.
 Conservatória do Registo Comercial Lisboa
 O(A) Conservador(a), Maria Fernanda Marques Rolão Campos Garcia

Insc.4 AP. 3/20210815 07:50:25 UTC - DESIGNAÇÃO DE MEMBRO(S) DE ORGÃO(S) SOCIAL(AIS) (ONLINE)**ORGÃO(S) DESIGNADO(S):****GERÊNCIA:**

Nome/Firma: SANDRA MARTA BESSA CANHA
 NIF/NIPC: 194551202
 Residência/Sede: Rua 7, nº 464, 1.º Ldº
 4500 - 369 Espinho

Data da deliberação: 2021-08-09

Conservatória do Registo Comercial Lisboa
 O(A) Conservador(a), Maria Fernanda Marques Rolão Campos Garcia

An. 1 - 20210817 - Publicado em <http://www.mj.gov.pt/publicacoes>.
 Conservatória do Registo Comercial Lisboa
 O(A) Conservador(a), Maria Fernanda Marques Rolão Campos Garcia

Menções de Depósito - Anotações**Menção DEP 630/2007-08-23 18:02:56 UTC - PRESTAÇÃO DE CONTAS INDIVIDUAL**

Ano da Prestação de Contas: 2006

Requerente e Responsável pelo Registo: FESTILUZ ILUMINAÇÃO E DECORAÇÃO LDA
 Menção realizada nos termos do Decreto-Lei nº. 8/2007 de 17 Janeiro

An. 1 - 20070823 - Publicado em <http://www.mj.gov.pt/publicacoes>

Menção realizada nos termos do Decreto-Lei nº. 8/2007 de 17 Janeiro

Menção DEP 781/2008-07-02 18:17:19 UTC - PRESTAÇÃO DE CONTAS INDIVIDUAL

Ano da Prestação de Contas: 2007

Requerente e Responsável pelo Registo: FESTILUZ ILUMINAÇÃO E DECORAÇÃO LDA
 Menção realizada nos termos do Decreto-Lei nº. 8/2007 de 17 Janeiro

An. 1 - 20080702 - Publicado em <http://www.mj.gov.pt/publicacoes>

Menção realizada nos termos do Decreto-Lei nº. 8/2007 de 17 Janeiro

Menção DEP 374/2009-07-01 18:35:13 UTC - PRESTAÇÃO DE CONTAS INDIVIDUAL

Ano da Prestação de Contas: 2008

Requerente e Responsável pelo Registo: FESTILUZ ILUMINAÇÃO E DECORAÇÃO LDA
 Menção realizada nos termos do Decreto-Lei nº. 8/2007 de 17 Janeiro

An. 1 - 20090701 - Publicado em <http://www.mj.gov.pt/publicacoes>

Menção realizada nos termos do Decreto-Lei nº. 8/2007 de 17 Janeiro

Menção DEP 1058/2010-07-24 18:21:16 UTC - PRESTAÇÃO DE CONTAS INDIVIDUAL

Ano da Prestação de Contas: 2009

Requerente e Responsável pelo Registo: FESTILUZ ILUMINAÇÃO E DECORAÇÃO LDA
 Menção realizada nos termos do Decreto-Lei nº. 8/2007 de 17 Janeiro

An. 1 - 20100724 - Publicado em <http://www.mj.gov.pt/publicacoes>

Menção realizada nos termos do Decreto-Lei nº. 8/2007 de 17 Janeiro

Menção DEP 403/2011-09-15 23:19:24 UTC - PRESTAÇÃO DE CONTAS INDIVIDUAL

Ano da Prestação de Contas: 2010 (2010-01-01 a 2010-12-31)

Requerente e Responsável pelo Registo: FESTILUZ ILUMINAÇÃO E DECORAÇÃO LDA
 Menção realizada nos termos do Decreto-Lei nº. 8/2007 de 17 Janeiro

An. 1 - 20110915 - Publicado em <http://www.mj.gov.pt/publicacoes>

Menção realizada nos termos do Decreto-Lei nº. 8/2007 de 17 Janeiro

Menção DEP 351/2012-07-13 09:34:30 UTC - PRESTAÇÃO DE CONTAS INDIVIDUAL

Ano da Prestação de Contas: 2011 (2011-01-01 a 2011-12-31)

Requerente e Responsável pelo Registo: FESTILUZ ILUMINAÇÃO E DECORAÇÃO LDA
 Menção realizada nos termos do Decreto-Lei nº. 8/2007 de 17 Janeiro

An. 1 - 20120713 - Publicado em <http://www.mj.gov.pt/publicacoes>

- 21/24 -

Menção realizada nos termos do Decreto-Lei nº. 8/2007 de 17 Janeiro

Menção DEP 408/2013-07-11 15:24:00 UTC - PRESTAÇÃO DE CONTAS INDIVIDUAL

Ano da Prestação de Contas: 2012 (2012-01-01 a 2012-12-31)

Requerente e Responsável pelo Registo: FESTILUZ ILUMINAÇÃO E DECORAÇÃO LDA
Menção realizada nos termos do Decreto-Lei nº. 8/2007 de 17 Janeiro

An. 1 - 20130711 - Publicado em <http://www.mj.gov.pt/publicacoes>

Menção realizada nos termos do Decreto-Lei nº. 8/2007 de 17 Janeiro

Menção DEP 287/2014-07-03 21:58:09 UTC - PRESTAÇÃO DE CONTAS INDIVIDUAL

Ano da Prestação de Contas: 2013 (2013-01-01 a 2013-12-31)

Requerente e Responsável pelo Registo: FESTILUZ ILUMINAÇÃO E DECORAÇÃO LDA
Menção realizada nos termos do Decreto-Lei nº. 8/2007 de 17 Janeiro

An. 1 - 20140703 - Publicado em <http://www.mj.gov.pt/publicacoes>

Menção realizada nos termos do Decreto-Lei nº. 8/2007 de 17 Janeiro

Menção DEP 499/2015-07-16 17:03:52 UTC - PRESTAÇÃO DE CONTAS INDIVIDUAL

Ano da Prestação de Contas: 2014 (2014-01-01 a 2014-12-31)

Requerente e Responsável pelo Registo: FESTILUZ ILUMINAÇÃO E DECORAÇÃO LDA
Menção realizada nos termos do Decreto-Lei nº. 8/2007 de 17 Janeiro

An. 1 - 20150716 - Publicado em <http://www.mj.gov.pt/publicacoes>

Menção realizada nos termos do Decreto-Lei nº. 8/2007 de 17 Janeiro

Menção DEP 246/2016-07-07 21:16:45 UTC - PRESTAÇÃO DE CONTAS INDIVIDUAL

Ano da Prestação de Contas: 2015 (2015-01-01 a 2015-12-31)

Requerente e Responsável pelo Registo: FESTILUZ ILUMINAÇÃO E DECORAÇÃO LDA
Menção realizada nos termos do Decreto-Lei nº. 8/2007 de 17 Janeiro

An. 1 - 20160707 - Publicado em <http://www.mj.gov.pt/publicacoes>

Menção realizada nos termos do Decreto-Lei nº. 8/2007 de 17 Janeiro

Menção DEP 488/2017-07-18 22:25:07 UTC - PRESTAÇÃO DE CONTAS INDIVIDUAL

Ano da Prestação de Contas: 2016 (2016-01-01 a 2016-12-31)

Requerente e Responsável pelo Registo: FESTILUZ ILUMINAÇÃO E DECORAÇÃO LDA
Menção realizada nos termos do Decreto-Lei nº. 8/2007 de 17 Janeiro

An. 1 - 20170718 - Publicado em <http://www.mj.gov.pt/publicacoes>

Menção realizada nos termos do Decreto-Lei nº. 8/2007 de 17 Janeiro

Menção DEP 364/2018-07-11 22:08:49 UTC - PRESTAÇÃO DE CONTAS INDIVIDUAL

Ano da Prestação de Contas: 2017 (2017-01-01 a 2017-12-31)

Requerente e Responsável pelo Registo: FESTILUZ ILUMINAÇÃO E DECORAÇÃO LDA
Menção realizada nos termos do Decreto-Lei nº. 8/2007 de 17 Janeiro

An. 1 - 20180711 - Publicado em <http://www.mj.gov.pt/publicacoes>

Menção realizada nos termos do Decreto-Lei nº. 8/2007 de 17 Janeiro

Menção Dep. 155/2019-06-26 12:24:07 UTC - TRANSMISSÃO DE QUOTA(S)

QUOTA E SUJEITO ACTIVO:

QUOTA : 2.400,00 Euros

TITULAR : Jorge Manuel Lopes Pereira de Castro
 NIF: 189272457
 Estado civil : Casado
 Nome do cônjuge : Ana Maria Guimarães Maia da Costa
 Regime de bens: Separação Geral
 Residência: Rua Lagarta 1 100
 Código Postal: 4500-051 ESPINHO

SUJEITO PASSIVO:

QUOTA : 2.400,00 Euros

Titular: Maria Helena Jesus Lopes de Castro (Herança aberta por óbito de)
 NIF: 172763264
 Estado civil: Divorciado
 Residência: Rua Monte Limbo 18, Espinho
 Código Postal: 4500-078 ESPINHO

Requerente e Responsável pelo registo:
 Alexandra Matos de Araujo, Advogada(a), Cédula Profissional nº 6160p
 Morada: Avenida de França 256, 3º 3.5
 Código Postal: 4050-278 PORTO

Menção realizada pela apresentante nos termos do artigo 55-A, nº 4 do Código do Registo Comercial

Menção

-22/24-

Dep. 156/2019-06-26 12:24:09 UTC - TRANSMISSÃO DE QUOTA(S)

QUOTA E SUJEITO ACTIVO:

QUOTA : 2.500,00 Euros

TITULAR: Jorge Manuel Lopes Pereira de Castro
 NIF: 189272457
 Estado civil: Casado
 Nome do cônjuge: Ana Maria Guimarães Maia da Costa
 Regime de bens: Separação Geral
 Residência: Rua Lagarte 1 100
 Código Postal: 4500-051 ESPINHO

SUJEITO PASSIVO:

QUOTA : 2.500,00 Euros

Titular: António José Lopes Pereira de Castro
 NIF: 197475450
 Estado civil: Casado
 Nome do cônjuge: Susana Vieira Pinto Gomes Castro
 Regime de bens: Separação Geral
 Residência: Rua 25 758
 Código Postal: 4500-279 ESPINHO

Requerente e Responsável pelo registo:
 Alexandre Matos de Araújo, Advogado(a), Cédula Profissional nº 6160p
 Morada: Avenida de França 250, 3º 3.5
 Código Postal: 4050-276 PORTO
 Menção realizada pelo apresentante nos termos do artigo 55-A, nº 4 do Código do Registo Comercial

Menção DEP 204/2019-07-02 21:18:44 UTC - PRESTAÇÃO DE CONTAS INDIVIDUAL

Ano da Prestação de Contas: 2018 (2018-01-01 a 2018-12-31)

Requerente e Responsável pelo Registo: FESTILUZ ILUMINAÇÃO E DECORAÇÃO LDA
 Menção realizada nos termos do Decreto-Lei nº. 8/2007 de 17 Janeiro

An. 1 - 20190702 - Publicado em <http://www.mj.gov.pt/publicacoes>

Menção realizada nos termos do Decreto-Lei nº. 8/2007 de 17 Janeiro

Menção DEP 288/2020-07-30 20:22:57 UTC - PRESTAÇÃO DE CONTAS INDIVIDUAL

Ano da Prestação de Contas: 2019 (2019-01-01 a 2019-12-31)

Requerente e Responsável pelo Registo: FESTILUZ ILUMINAÇÃO E DECORAÇÃO LDA
 Menção realizada nos termos do Decreto-Lei nº. 8/2007 de 17 Janeiro

An. 1 - 20200730 - Publicado em <http://www.mj.gov.pt/publicacoes>

Menção realizada nos termos do Decreto-Lei nº. 8/2007 de 17 Janeiro

Menção DEP 177/2021-06-30 20:20:59 UTC - PRESTAÇÃO DE CONTAS INDIVIDUAL

Ano da Prestação de Contas: 2020 (2020-01-01 a 2020-12-31)

Requerente e Responsável pelo Registo: FESTILUZ ILUMINAÇÃO E DECORAÇÃO LDA
 Menção realizada nos termos do Decreto-Lei nº. 8/2007 de 17 Janeiro

An. 1 - 20210630 - Publicado em <http://www.mj.gov.pt/publicacoes>

Menção realizada nos termos do Decreto-Lei nº. 8/2007 de 17 Janeiro

Menção Dep. 327/2021-07-16 10:42:49 UTC - TRANSMISSÃO DE QUOTA(S)

QUOTA E SUJEITO ACTIVO:

QUOTA : 2.500,00 Euros

Resultante da divisão da quota: 5.000,00 euros
 TITULAR: Sara Maria Guimarães Maia da Costa
 NIF: 209125845
 Estado civil: Casado
 Nome do cônjuge: Renato Luis de Oliveira Santos Ferreira
 Regime de bens: Separação Geral
 Residência: Rua da Lagarte 1 92
 Código Postal: 4500-051 ESPINHO

SUJEITO PASSIVO:

QUOTA : 5.000,00 Euros

Titular: Jorge Manuel Lopes Pereira de Castro
 NIF: 189272457
 Estado civil: Casado
 Nome do cônjuge: Ana Maria Guimarães Maia da Costa
 Regime de bens: Separação Geral
 Residência: Rua da Lagarte 1 100
 Código Postal: 4500-051 ESPINHO

Requerente e Responsável pelo registo:
 Alexandre Matos de Araújo, Advogado(a), Cédula Profissional nº 6160p
 Morada: Avenida de França 250, 3º 3.5
 Código Postal: 4050-276 PORTO
 Menção realizada pelo apresentante nos termos do artigo 55-A, nº 4 do Código do

Registo Comercial

Menção Dep. 328/2021-07-16 10:42:49 UTC - TRANSMISSÃO DE QUOTA(S)**QUOTA E SUJEITO ACTIVO:**

QUOTA : 2.400,00 Euros
 Resultante da divisão da quota : 5.000,00 euros
 TITULAR: Sara Maria Guimarães Maia da Costa
 NIF: 209125846
 Estado civil : Casado
 Nome do cônjuge: Renato Luis de Oliveira Santos Ferreira
 Regime de bens : Separação Geral
 Residência: Rua Lagarta 1 92
 Código Postal: 4500-051 ESPINHO

SUJEITO PASSIVO:

QUOTA : 5.000,00 Euros

Titular: Jorge Manuel Lopes Pereira de Castro
 NIF: 189272457
 Estado civil: Casado
 Nome do cônjuge: Ana Maria Guimarães Maia da Costa
 Regime de bens : Separação Geral
 Residência: Rua da Lagarta 1 100
 Código Postal: 4500-051 ESPINHO

*Requerente e Responsável pelo registo,
 Alexandre Matos de Araujo, Advogado(a), Cédula Profissional nº 6160p
 Morada: Avenida de França 256, 3º 3.5
 Código Postal: 4050-276 PORTO
 Menção realizada pelo apresentante nos termos do artigo 55-A, nº 4 do Código do
 Registo Comercial*

Menção Dep. 329/2021-07-16 10:42:49 UTC - TRANSMISSÃO DE QUOTA(S)**QUOTA E SUJEITO ACTIVO:**

QUOTA : 100,00 Euros
 Resultante da divisão da quota : 5.000,00 euros
 TITULAR: Renato Luis de Oliveira Santos Ferreira
 NIF: 235410498
 Estado civil : Casado
 Nome do cônjuge: Sara Maria Guimarães Maia da Costa
 Regime de bens : Separação Geral
 Residência: Rua Lagarta 1 92
 Código Postal: 4500-051 ESPINHO

SUJEITO PASSIVO:

QUOTA : 5.000,00 Euros

Titular: Jorge Manuel Lopes Pereira de Castro
 NIF: 189272457
 Estado civil: Casado
 Nome do cônjuge: Ana Maria Guimarães Maia da Costa
 Regime de bens : Separação Geral
 Residência: Rua da Lagarta 1 100
 Código Postal: 4500-051 ESPINHO

*Requerente e Responsável pelo registo,
 Alexandre Matos de Araujo, Advogado(a), Cédula Profissional nº 6160p
 Morada: Avenida de França 256, 3º 3.5
 Código Postal: 4050-276 PORTO
 Menção realizada pelo apresentante nos termos do artigo 55-A, nº 4 do Código do
 Registo Comercial*

Certidão permanente subscrita em 15-08-2021 e válida até 15-11-2021

Fim da Certidão

Nota Importante:

Não necessita de imprimir este documento. Pode dar o código de acesso a qualquer entidade pública ou privada, sempre que precise de apresentar uma certidão de registo comercial.

[Voltar](#) [Sair](#)